CURSO DE ILUSTRACIÓN DIGITAL & CONCEPT ART

Desarrollo del Curso y Objetivos

El Concept Art o arte de concepto sugiere espacios, personajes y elementos con personalidad única que van a servir para recrear el aspecto visual de una historia.
Cualquier curso de Ilustración, y cómo no, el de Concept Art, es una disciplina artística basada en la parte práctica. Este incorpora contenidos semanales a través de videotutoriales, clases en directo a través del Campus Virtual con videoconferencia con el profesor y compañerxs (webinar), aprendiendo los nuevos conceptos y aclarando dudas, para pasar después al trabajo de los ejercicios y correcciones.
La enseñanza e-learning en Arteneo te da acceso a la grabación de las clases para que no te pierdas nada en caso de no haber podido asistir a alguna de ellas.
Las clases están organizadas en grupos de máximo 13 personas, de manera que el profesor puede ofrecer el tiempo y la dedicación suficientes a cada alumnx.
Nuestro modelo de Formación Online lleva más de 14 años evolucionando y formando creativos en numerosas áreas especializadas de la Imagen Gráfica.
ARTENEO ofrece a sus estudiantes acceso a nuestra Bolsa de Empleo, mediante la cual intentamos ayudar a nuestrxs alumnxs en la búsqueda activa de trabajo.

Duración total

75 horas totales

Materias impartidas

Photoshop. Leyes de composición. Perspectiva. Valoración tonal. La Luz. El color, relatividad y expresividad. Técnicas de color. Atmosferas. Texturas y materiales. Pintar la piel humana. La psicología en la ilustración.
Este Curso se imparte asistido con la realización de ejercicios prácticos

Precio total de contado Curso Académico 2024-25

Total: 690 €
Para matricularte debes de abonar 195 € como reserva de plaza, por transferencia bancaria, Paypal o con tarjeta en la secretaría de la escuela. Esta cantidad se descuenta del importe total.
Solicita información para fórmulas de pago aplazadas en informacion@arteneo.com

Ventajas de nuestros Cursos Online

1. Máximo de 13 alumnxs por grupo
2. Clases en Directo con el profesor (Webinar)
3. Acceso desde el Campus Virtual a las clases grabadas
4. Acceso a Bolsa de Empleo para nuestrxs alumnxs
5. Profesores profesionales en cada materia
6. Programas de estudios complementarios que permiten avanzar en tu aprendizaje
7. Sin limitación por la distancia
8. Descuento por pago de contado o financiación sin cargo
9. 14 años de experiencia en la Enseñanza e-learning

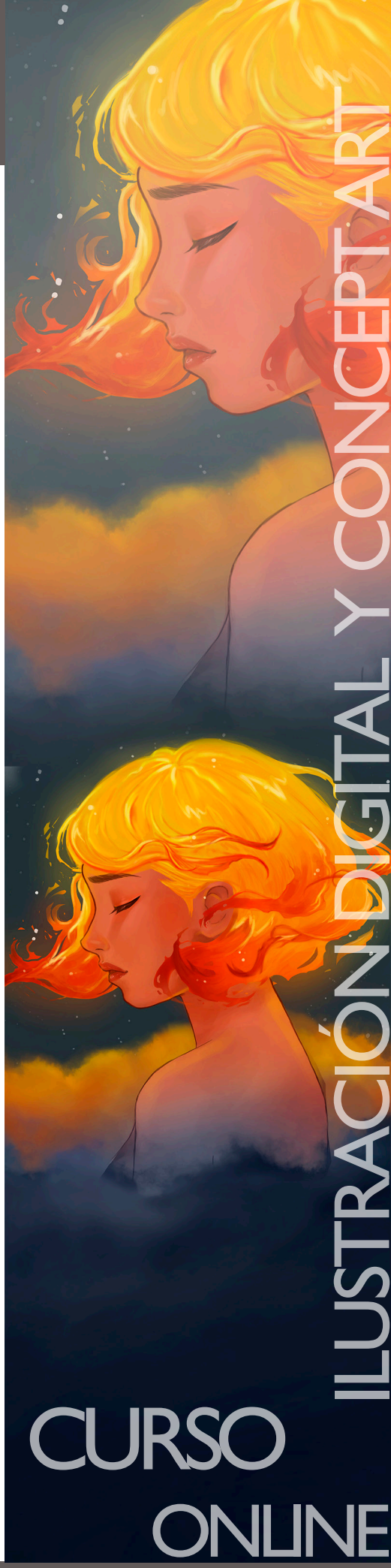

www.arteneo.com
C/Raimundo Lulio 9. Madrid - Tlfn. 91 445 37 01-648 802 811

CURSO DE ILUSTRACIÓN DIGITAL & CONCEPT ART

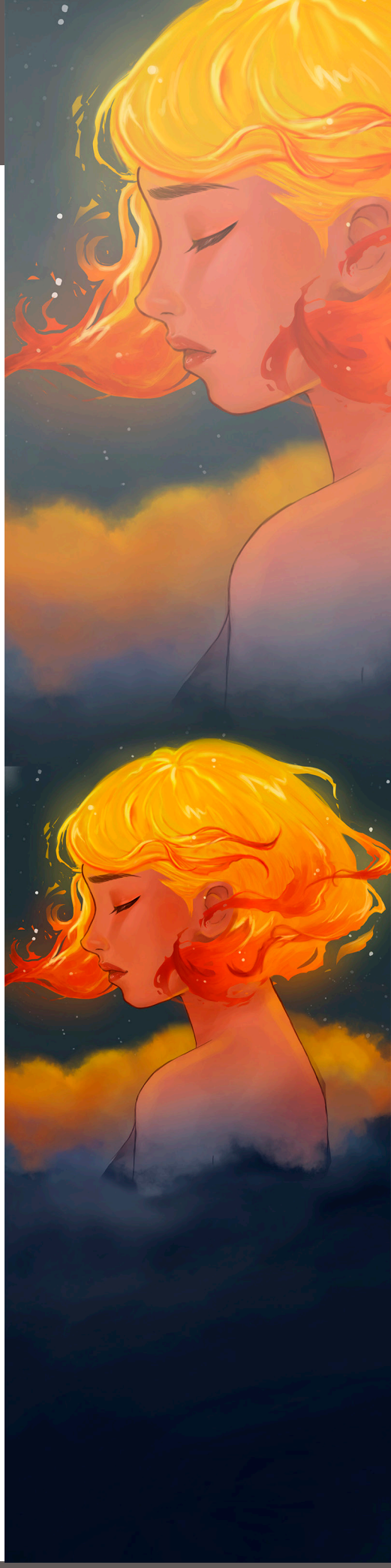

Programa de estudios y materias impartidas

Este Curso se imparte asistido con la realización de ejercicios prácticos

Ilustración. Técnicas y conceptos

- Estrategias compositivas
- Ley de la balanza. Horror vacui
- Perspectiva
- Puntos de vista. Puntos de fuga. El horizonte
- Valoración tonal
- Composición tonal
- Pintar luz natural y luz artificial
- El color. Relatividad y expresividad
- Escalas. Armonía
- Complementarios. Fríos y cálidos, etc.
- Atmosferas: Tormenta. Sol. Efectos de luz
- Texturas y materiales: Madera. Metal. Piedra. Fuego. Agua. etc.
- Pintar la piel humana
- Pintar el cabello
- La psicología en la ilustración

Photoshop

- Interfaz
- Barras de menú
- Herramientas
- Ventanas
- Paletas
- Capas. Canales
- Herramientas de pintura y edición
- Pinceles y lápices
- Herramientas propias de foto digital
- Herramientas de selección
- Paleta trazados
- Transformar, modificar. Recortar
- Máscaras
- Modos de fusión
- Filtros

La Escuela de Imagen ARTENEO está constituida como sociedad con el nombre de Arteneo Imagen S.L. con C.I.F B-84539386, registrada en Madrid (España) en la Declaración Censal del Ministerio de Hacienda con el IAE 933.9, código de actividad CNAE 8544 y licencia de Actividad Educativa expedida por el Ayuntamiento de Madrid. Nuestra enseñanza es de carácter profesional y se enmarca como enseñanzas que no conducen a la obtención de un título con valor oficial. Desde hace 20 años, nuestra fórmula pedagógica enfatiza en la profesionalización del alumnado para su proyección laboral, con la mejor calidad formativa impartida por docentes cualificados. Al finalizar los estudios, se hace entrega de un título propio con valor a efectos profesionales, donde consta el número de horas lectivas del programa junto a la calificación final emitida por el profesorado.
Nota: Arteneo se reserva el derecho de variar contenidos y temarios si lo considerase necesario para la mejora de los mismos. El orden de materias y/o software es orientativo. El/la alumnx puede desistir de comenzar el curso informando por escrito y tendrá derecho a la devolución íntegra de lo abonado siempre que lo haga como mínimo con quince días hábiles de antelación a la fecha de comienzo del curso. Se consideran días hábiles, los no festivos de lunes a viernes.

Ilustración: Ana Veiga. Diseño: Arteneo

www.arteneo.com

C/Raimundo Lulio 9. Madrid - Tlfn. 91 445 37 01-648 802 811